

The logo for INAAIL, featuring the letters 'I', 'N', 'A', 'I', 'L' in a stylized, outlined font. The 'A' is filled with a blue color.

ISTITUTO NAZIONALE PER L'ASSICURAZIONE  
CONTRO GLI INFORTUNI SUL LAVORO

**Area ex ISPESL**

**Dipartimento Igiene del Lavoro**

**Settore per le verifiche ispettive in RM**

# **Il Settore Autorizzativo ed Ispettivo nella Risonanza Magnetica**

**FRANCESCO CAMPANELLA**

**MASSIMO MATTOZZI**

[francesco.campanella@ispesl.it](mailto:francesco.campanella@ispesl.it)

[massimo.mattozzi@ispesl.it](mailto:massimo.mattozzi@ispesl.it)

# Il ruolo dell'ISPESL in RM



- **Compiti ispettivi**, ai sensi dell'art. 7.2 del DPR 542/94, su tutte le installazioni

1. La **vigilanza** sulle apparecchiature RMN è demandata alle ASL  
2. **Accertamenti ispettivi** per verificare la conformità dell'installazione e dell'uso delle apparecchiature alle prescrizioni possono essere effettuati in ogni tempo dal Ministero, nonché dall'ISS e dall'ISPESL, anche su richiesta del Ministero stesso, della Regione o Provincia autonoma.

- **Compiti autorizzativi** per l'installazione di apparecchiature con campo magnetico statico  $>2$  T, ai sensi dello art. 6 DPR542/94



# Il nostro scenario operativo

## Attività autorizzativa



- svolta su tutto il territorio nazionale su richiesta del Ministero della Salute
- finalizzata all'ESPRESSIONE DI UN GIUDIZIO TECNICO ⇒ **rilascio di formale parere di competenza** in merito a specifica richiesta di installazione tomografi >2 T  
↳ **al 30 novembre 2011: 43 pareri già formalmente espressi**

Attività ispettiva: svolta sul territorio nazionale, **in tutti i presidi di Risonanza Magnetica** ad uso medico diagnostico



**a) autonomamente, nel rispetto delle attribuzioni di legge (art.7 comma 2 del DPR 542/1994)**

**b) anche in virtù di convenzioni / accordi/collaborazioni tra l'Istituto ed altri enti competenti quali Regioni, Province Autonome, Aziende Sanitarie Locali ⇒ azioni di vigilanza congiunta (art.9 comma i del decreto 81/2008)**

# La struttura organizzativa



## Settore per le verifiche autorizzative ed ispettive nelle Radiazioni Ionizzanti (RI) ed in Risonanza Magnetica (RM)

SERIE GENERALE

Spediz. abb. post. 45% - art. 2, comma 20/b  
Legge 23-12-1996, n. 662 - Filiale di Roma

Anno 150° - Numero 102

**GAZZETTA UFFICIALE**

DELLA REPUBBLICA ITALIANA

PARTE PRIMA Roma - Martedì, 5 maggio 2009 SI PUBBLICA TUTTI I GIORNI NON FESTIVI

DIREZIONE E REDAZIONE PRESSO IL MINISTERO DELLA GIUSTIZIA - UFFICIO PUBBLICAZIONE LEGGI E DECRETI - VIA ARENULA 70 - 00186 ROMA  
AMMINISTRAZIONE PRESSO L'ISTITUTO POLIGRAFICO E ZECCA DELLO STATO - LIBRERIA DELLO STATO - PIAZZA G. VERDI 10 - 00198 ROMA - CENTRALINO 06-85081

La Gazzetta Ufficiale, Parte Prima, oltre alla Serie Generale, pubblica cinque Serie speciali, ciascuna contraddistinta da autonoma numerazione:

- 1° Serie speciale: Corte costituzionale (pubblicata il mercoledì)
- 2° Serie speciale: Comunità europee (pubblicata il lunedì e il giovedì)
- 3° Serie speciale: Regioni (pubblicata il sabato)
- 4° Serie speciale: Concorsi ed esami (pubblicata il martedì e il venerdì)
- 5° Serie speciale: Contratti pubblici (pubblicata il lunedì, il mercoledì e il venerdì)

La Gazzetta Ufficiale, Parte Seconda, "Foglio delle inserzioni", è pubblicata il martedì, il giovedì e il sabato

### DECRETI E DELIBERE DI ALTRE AUTORITÀ

Istituto superiore per la prevenzione  
e la sicurezza del lavoro

DECRETO 6 aprile 2009.

Istituzione di uno specifico Settore nel Laboratorio Radiazioni Ionizzanti (RI) del Dipartimento Igiene del Lavoro (DIL) per assicurare la continuità nell'esercizio di alcune funzioni istituzionali di grande rilevanza esterna e relativo Regolamento delle attività e del personale. (09A04934)..... Pag. 62

Decreto di ratifica delle attività che già dal 1982 (radiazioni ionizzanti) e dal 1985 (risonanza magnetica) sono state attribuite al Laboratorio Radiazioni Ionizzanti

**Art. 1** *E' istituito nell'ambito del Laboratorio Radiazioni Ionizzanti del DIL dell'ISPESL (accoppiamento diagnostiche RM e Rx !)*

**Art. 2** *Si avvarrà, per ogni necessità, delle strutture e delle strumentazioni del Laboratorio R.I., svolgendo i propri compiti secondo le disposizioni e le regole organizzative esplicitate nel «Regolamento delle attività e del personale» che è allegato al decreto di istituzione del Settore*

**Art. 3** *Il Direttore del DIL:*

*a) assegnerà al settore **il personale del Laboratorio R.I.** che sarà necessario al funzionamento del settore stesso, nel rispetto di quanto previsto dal Regolamento sopra citato (criteri selettivi di scelta: competenze ed esperienze pregresse, idoneità attitudinali; valutazione del periodo di training; parere del personale già in ruolo);*

*b) provvederà alla supervisione delle attività svolte*

**Art. 4** *Al Settore sono inoltre attribuiti - per le specifiche materie di competenza - **compiti di studio, formazione, informazione, documentazione e banca dati**, nell'ambito dei piani triennali svolti dal Dipartimento DIL, secondo l'organizzazione vigente*

# Attività autorizzativa



Consiste nella **valutazione della richiesta autorizzativa** e nell'eventuale successivo/i **sopralluogo/hi tecnico/i di verifica** da parte del funzionario incaricato ⇒ relazione tecnica con espressione di parere di merito

Le valutazioni riguardano essenzialmente **la documentazione dei Responsabili per la Sicurezza**, ovvero Medico Responsabile per la “parte clinica” ed Esperto Responsabile per la “parte tecnica”:

- **progettazione del sito**
- **progettazione/installazione degli impianti e dei dispositivi di sicurezza** ad essi associati
- **procedure di sicurezza** adottate
- **modalità di sorveglianza fisica e medica**, con specifico riferimento ai lavoratori



# Attività ispettiva

## Il funzionario incaricato



- svolge le funzioni di **ISPETTORE**, attenendosi obbligatoriamente al Regolamento di Settore
- **effettua accertamenti ispettivi finalizzati alla verifica della conformità delle installazioni alle prescrizioni di legge** (*standard di sicurezza di cui all'art.2 del DPR 542/94 per l'installazione del tomografo, norme di buona tecnica e buone prassi costruttive per la realizzazione alla regola dell'arte degli impianti di sicurezza asserviti all'apparecchiatura, con specifico riferimento ai magneti superconduttori*),
- **rilascia un "verbale" al termine di ogni ispezione**
- **non svolge funzioni di polizia giudiziaria** (*per Regolamento, l'ispezione avviene convocando preventivamente la ASL territorialmente competente, alla quale spetta la vigilanza ai sensi dell'art. 7.1 del DPR 542/94*)

# Come l'ISPESL svolge il proprio incarico ispettivo

Il “Settore” del Dipartimento Igiene del Lavoro riceve la “**Comunicazione di avvenuta installazione**” per tutte le apparecchiature RM autorizzate (fino a 2 T dalla Regione; sopra i 2 T dal Ministero della Salute, sentiti ISS ed ISPESL) che vengono installate sul territorio nazionale per fini medico-diagnostiche

La “**Comunicazione**” viene poi “processata”:

- ✓ Assegnandole un **protocollo di arrivo** e un **codice** per l'archiviazione cartacea
- ✓ Compilandone il **format elettronico** propedeutico all'inserimento nella Banca Dati del “Settore”
- ✓ Inserendola nel programma dei “**sopralluoghi di prima verifica**”, i quali sono prioritari rispetto a quelli connessi alle verifiche successive periodiche



# La comunicazione di avvenuta installazione

**Allegato 3**

**D.M. 2 agosto 1991**

Autorizzazione alla installazione ed uso  
di apparecchiature diagnostiche a  
risonanza magnetica

# Chi la fa?

**Il Legale Rappresentante del Presidio**

**I Responsabili per la Sicurezza - Esperto  
Responsabile e Medico Responsabile -  
predispongono le parti tecniche della relazione**

# Quali apparecchiature a Risonanza Magnetica riguarda?

Tutte le apparecchiature per diagnostica a Risonanza Magnetica indipendentemente da:

- intensità di campo statico di induzione magnetica;
- tipologia del magnete (resistivo, permanente o superconduttivo)
- tipologia delle prestazioni: total body o dedicato

# Chi *sono* i destinatari della comunicazione?

- **A.S.L. competente territorialmente**
- ***Assessorato Regionale alla Salute***
- **Ministero della Salute**
- **I.S.P.E.S.L.**
- **I.S.S.**

# Quando viene fatta ?

- **Dopo il collaudo, prima o dopo 'inizio dell'attività diagnostica**
- **Non ci sono termini di scadenza**

# Com' è articolata

- o Una sezione amministrativa di competenza del Legale Rappresentante
- o Una sezione tecnica di competenza del M.R. e dell'E.R.



# La sezione tecnica

- Descrizione delle caratteristiche tecniche dell'apparecchiatura RM
  - Descrizione del sito di installazione dell'apparecchiatura RM ed aree adiacenti
  - Misure di sicurezza
  - Allegati
- 

Ai fini della sicurezza sia del paziente e sia degli operatori, preme sottolineare come, il **presidio**, una volta ottenuta l'autorizzazione all'installazione da parte della Regione o del Ministero della Salute **DEVE:**

➤ comunicare l'avvenuta installazione alle autorità competenti attraverso gli atti disposti dall'**Esperto Responsabile** e dal **Medico Responsabile**

➤ iniziare l'attività diagnostica sotto il controllo dell'**Esperto Responsabile** e del **Medico Responsabile** :

accertamento ispettivo di prima verifica



**continuazione attività**

**attuazione prescrizioni**

# L'ISPESL detiene la “banca dati nazionale delle installazioni RM”

Ieri



Vecchio archivio cartaceo



Oggi



Nuovo archivio a pratiche sospese

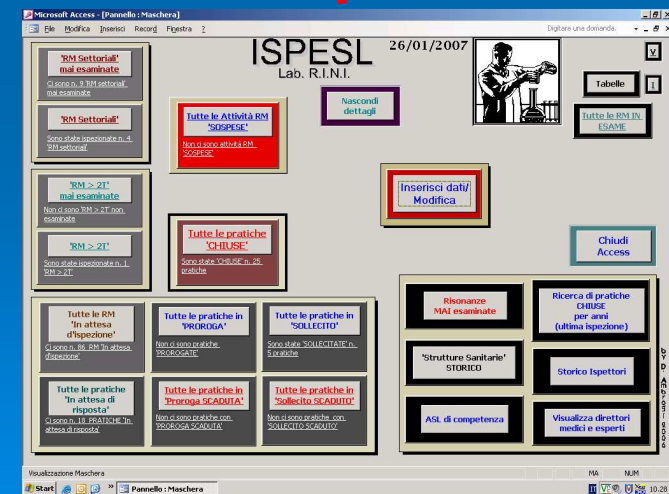

Archivio elettronico

# I vantaggi dell'innovazione informatica

## Home Page

## Tipologia di ricerca

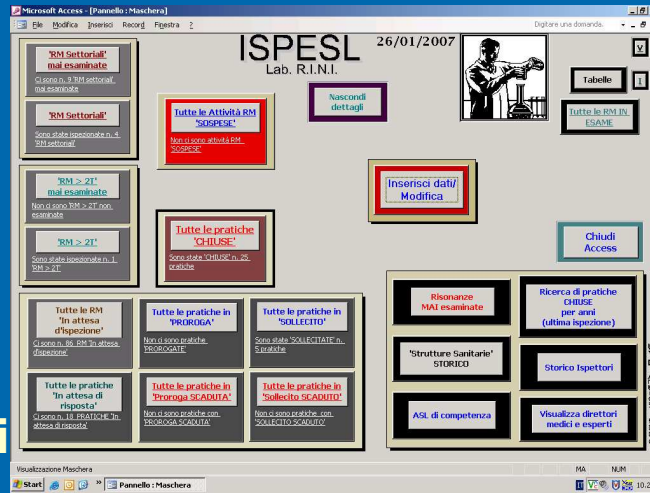
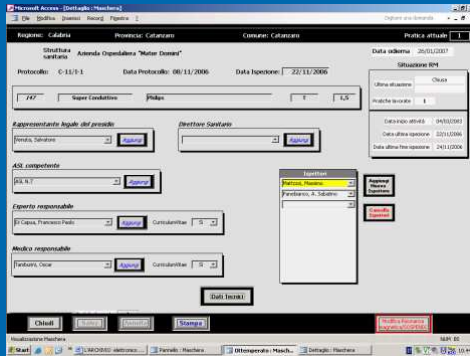

per "Ispettore"



per "Responsabile"



per ASL competente

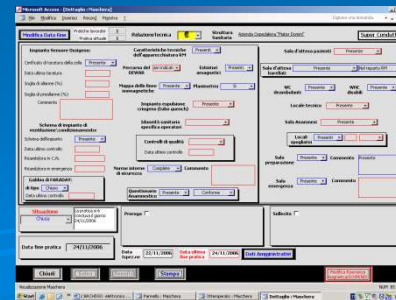

Anagrafica delle Strutture Sanitarie e dei Responsabili

Segue l'iter ispettivo  
Avvisa a scadenza, se ad un  
verifica non si è ottenuto  
"Comunicazione di  
conformità", si inseriscono i dati  
in formato elettronico della  
pratica di ogni singola pratica  
consigliata per l'istanza al  
Verbale d'ispezione

Sintesi dei dati tecnici relativi alle caratteristiche di sicurezza di ogni singola installazione RM

# Censimento 2009 delle apparecchiature RM total body

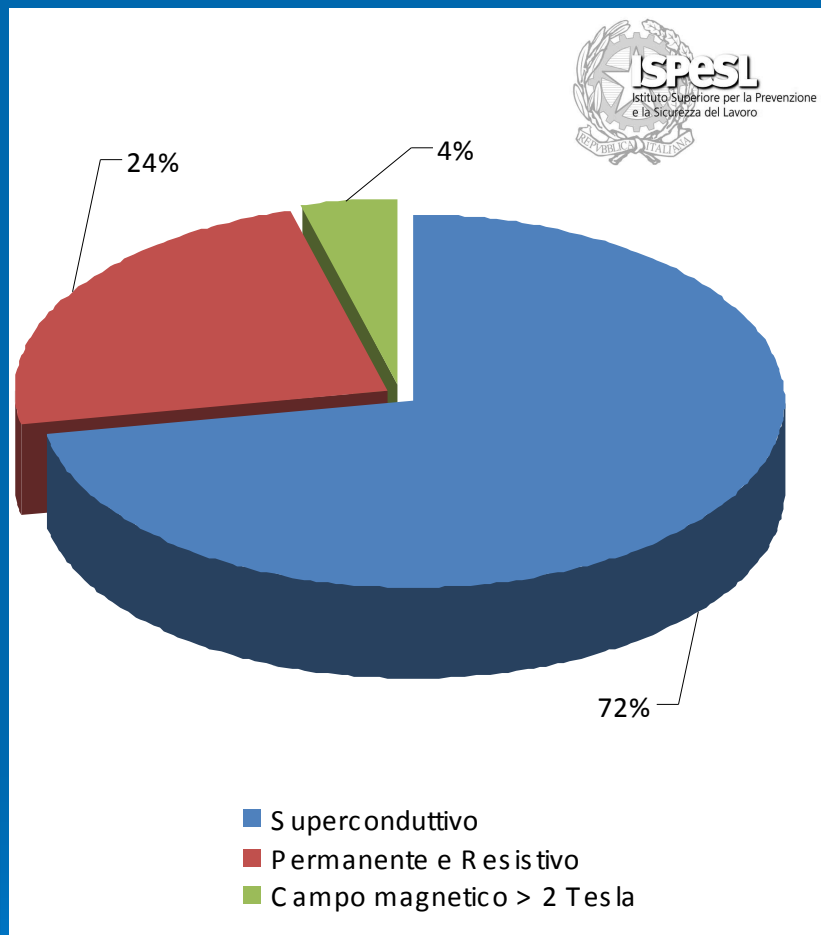

## Publicazione annuale

[www.ispesl.it](http://www.ispesl.it)

## Distribuzione geografica (totale 897)

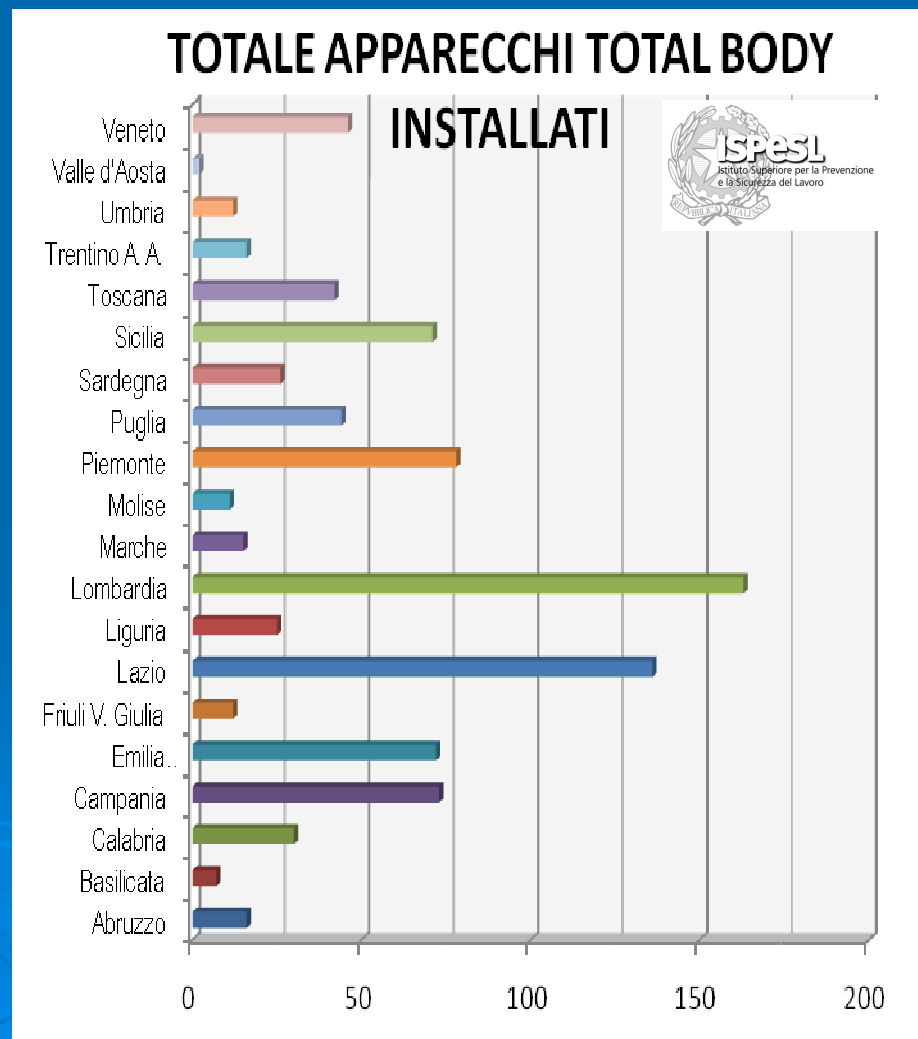

# http://www.ispesl.it/settore

ISTITUTO SUPERIORE PER LA PREVENZIONE E LA SICUREZZA DEL LAVORO

31/05/2004

## INDICAZIONI OPERATIVE

### Procedure autorizzative e gestionali relative all'installazione ed uso di apparecchiature diagnostiche a RISONANZA MAGNETICA

Francesco Campanella<sup>1</sup>, Massimo Mattozzi<sup>1</sup>, Antonio Sabatino Panebianco<sup>1</sup>, Caterina Petrucci<sup>1</sup>, Enrico Marchetti<sup>2</sup> e Giuseppe Spagnoli<sup>3</sup>

<sup>1</sup> Dipartimento Igiene del Lavoro, Laboratorio Radiazioni Ionizzanti e Non Ionizzanti – Settore Radiazioni Ionizzanti e Risonanza Magnetica

<sup>2</sup> Dipartimento Igiene del Lavoro, Laboratorio Agenti Fisici

<sup>3</sup> Direttore del Dipartimento Igiene del Lavoro

#### 1. Introduzione

L'applicazione della normativa attualmente vigente in materia di autorizzazione all'installazione ed



DIPARTIMENTO IGIENE DEL LAVORO  
Settore Ispettivo ed Autorizzativo R.I. e R.M.

**INAIL**  
ISTITUTO NAZIONALE PER L'ASSICURAZIONE  
CONTRO GLI INFORTUNI SUL LAVORO

AREA EX ISPEL

**Installazione di dispositivi medici dotati d'impianti a pressione: aspetti normativi, tecnici e procedurali correlati alla verifica della conformità di fabbricazione e d'installazione secondo la "regola d'arte" per le apparecchiature a Risonanza Magnetica che utilizzano magneti superconduttori**

Francesco Campanella, Massimo Mattozzi

Istituto Nazionale di Assicurazione contro gli Infortuni sul Lavoro (area ex ISPEL)  
Dipartimento Igiene del Lavoro – Laboratorio Radiazioni Ionizzanti  
Settore per le Verifiche Autorizzative ed Ispettive nelle Radiazioni Ionizzanti ed in Risonanza Magnetica

21 ottobre 2010

[www.ispesl.it](http://www.ispesl.it)

Firmato digitalmente da nome: ispesl, ca/Via Rembrandt - Roma, codice: ispesl, data: 2004.05.03 16:40:21 +0200. Motivo: Il documento è conforme. Luogo: Roma



ISTITUTO SUPERIORE PER LA PREVENZIONE E LA SICUREZZA DEL LAVORO

ISTITUTO SUPERIORE PER LA PREVENZIONE E LA SICUREZZA DEL LAVORO  
Dipartimento Igiene del Lavoro  
Laboratorio Radiazioni Ionizzanti

**ISPEL**  
ISTITUTO SUPERIORE PER LA PREVENZIONE E LA SICUREZZA DEL LAVORO

Codice archivio: **Settore per le Verifiche Autorizzative ed Ispettive in Radiazioni Ionizzanti e Risonanza Magnetica**  
00040 Monte Porzio Catone (RM) .....  
Via Fontana Candida, 1 - Tel. 06/94181

### VERBALE D'ISPEZIONE RM

ACCERTAMENTO ISPETTIVO EFFETTUATO PRESSO IL SITO DI RISONANZA MAGNETICA DELLA

STRUTTURA SANITARIA \_\_\_\_\_

CON SEDE A \_\_\_\_\_

Presidio RM  PUBBLICO  PRIVATO CONVENZIONATO SSN  SOLO PRIVATO

In data \_\_\_\_\_ questo Istituto ha esperito - ai sensi dell'art.7 del D.P.R. del 8/8/94 n° 542 - un sopralluogo di verifica presso la struttura in oggetto al fine di accertare la conformità dell'installazione e dell'uso di una apparecchiatura RM ivi installata agli standard di sicurezza.

Apparecchiatura diagnostica: Marca e modello \_\_\_\_\_

Tecnologia Magnetica:  SUPERCONDUTTORE  PERMANENTE   
 RESISTIVO  ALTRO (\*)

(\*) Specificare: \_\_\_\_\_

Data Installazione \_\_\_\_\_ Data Inizio Attività \_\_\_\_\_

Matricola (se possibile) \_\_\_\_\_ Intensità di Campo Magnetico statico \_\_\_\_\_ T

VERIFICA DI PRIMA ISPEZIONE  VERIFICA SUCCESSIVA

Ispettori ISPEL Responsabili all'accertamento ispettivo: \_\_\_\_\_

ISPEL - via Fontana Candida, 1 - 00040 Monte Porzio Catone (RM)  
Laboratorio Radiazioni Ionizzanti - Settore V.A.I.R.I.R.M., tel. 06/94181439/437, fax. 06/94181439/437



# L'attività di consulenza e formazione



Viene svolta per supportare le Strutture Sanitarie nella progettazione di siti RM “ante – autorizzazione”.

Mediamente 10 attività /anno, **€ 20.000,00**

Novità: A.O. Imperia, inserimento dell'obbligo di consulenza nel bando di gara

Organizzazione di pacchetti formativi per conto terzi, da svolgere presso il committente o in Istituto: quadro normativo, sicurezza, minimizzazione del rischio, procedure operative, verbale di ispezione

Mediamente 10 attività /anno, presso strutture sanitarie o associazioni scientifiche **€ 50.000,00**

Novità: formazione del personal tecnico e progettista delle multinazionali che installano apparati di diagnostica medica

2010 corso di formazione commissionato da PHILIPS e già svolto con grande successo

2011 corso di formazione già richiesto da TOSHIBA

Prospettive di organizzazione anche in SIEMENS e GENERAL ELECTRIC



## **Attività di ricerca e scopi del “Settore”**

**Le attività di studio e ricerca finalizzate alla valutazione dei rischi (principale e correlati) nei siti di Risonanza Magnetica, con particolare riferimento agli scenari “estremi” (pediatrica, ad alto campo, intraoperatoria), sono propedeutiche all’elaborazione di indicazioni Operative, Linee Guida e Documenti Tecnici che supportino le scelte progettuali e gestionali delle Strutture Sanitarie, e, in particolare, contribuiscano ad ottimizzare i modi e le procedure sulla base delle quali gli operatori lavorano in RM, non riducendo l’efficacia del loro operato ma comunque minimizzando il livello di rischio complessivo**

# GIUGNO 2010





INAIL  
area ex ISPESL  
Dipartimento Igiene del Lavoro

Nella risposta  
citare il seguente riferimento:

Settore Ispettivo ed Autorizzativo R.I. e R.M.

Prot. n. AOO-04/0002537/10

27 OTT. 2010

00040 Monte Porzio Catone (RM)  
Via Fontana Candida, 1 - Tel. 06/94181

Al Ministero della Salute  
Direzione Generale Farmaci e  
Dispositivi Medici  
Via Giorgio Ribotta, 5  
00144 - ROMA

Al Capo della segreteria tecnica del  
Ministro della Salute  
Lungotevere Ripa, 1  
00153 - Roma

E p.c. Al Direttore Generale dell'INAIL  
Piazzale Giulio Pastore, 6  
00144 - Roma

Al Capo della Segreteria del Direttore  
Generale dell'INAIL  
Piazzale Giulio Pastore, 6  
00144 - Roma

**Oggetto: Gruppo di Lavoro per la predisposizione di una bozza di Decreto Ministeriale concernente l'aggiornamento degli Standard di Sicurezza di cui all'Art. 2 D.P.R. 542/94.**

Il D.L. n.78/2010, ha soppresso l'ISPESL, attribuendo le relative funzioni all'INAIL; l'INAIL succede in tutti i rapporti pendenti attivi e passivi sulla base dell'attribuzione di cui all'art. 7 della legge 30 luglio 2010 n. 122 avente per oggetto: "Soppressione ed incorporazione di Enti e Organismi Pubblici".

Alla luce di quanto sopra, si ribadisce la continuità di esercizio per l'espletamento di tutte le attività autorizzative, ispettive e di banca dati nell'ambito della sicurezza sul lavoro nei siti di diagnostica medica con Risonanza Magnetica, volte a garantire - senza soluzione di continuità - il ruolo di prevenzione svolto sinora mediante una azione "specialistica" di alta qualificazione scientifica e professionale.

Il Direttore del Dipartimento  
Igiene del Lavoro  
Prof. Roberta Curini